





MISION

Crear valor a través del estudio y la gestión de proyectos de construcción de alta calidad, basados en la satisfacción y el desarrollo de nuestro capital humano, así como en la permanente búsqueda de la excelencia a través de soluciones innovadoras.

QUIENES SOMOS?

CURE Y CIA SAS cuenta con mas de 48 años de experiencia de servicios de consultoría y construcción de proyectos. Es una empresa organizada por un grupo de arquitectos e ingenieros apoyados con un grupo interdisciplinario de administradores, contadores, financistas y especialistas en gestión y realización de proyectos que presta la atención necesaria en cada proyecto.

COMO CONSULTOR

Gerencia, estructuración, estudios, y diseño en los campos de la arquitectura e ingeniería de proyectos urbanísticos, paisajísticos y arquitectónicos, en el diseño y trazado de carreteras, en estudios de impacto ambiental e interventorías.

COMO CONSTRUCTOR

Obras de urbanismo (Vías, andenes, acueductos y alcantarillados), carreteras, puentes vehiculares en concreto, edificaciones en general e instalaciones deportivas.

VALORES

INNOVACIÓN

Perseguimos permanentemente la incorporación de nuevas modalidades de trabajo, nuevos materiales y tecnologías en todas las áreas de nuestra empresa, ya que es la condición indispensable para alcanzar el liderazgo.

CALIDAD

Creemos que la calidad es el camino para alcanzar la excelencia, Por ello, extendemos los controles a todas las actividades que se desarrollan en la organización.

TRABAJO EN EQUIPO

Promovemos el trabajo en equipo en toda la organización con el fin de optimizar la comunicación entre las diferentes áreas y fortalecer el aprendizaje.





CONSTRUCCIÓN

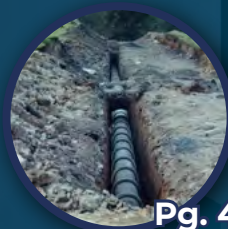

Pg. 4

URBANISMO



Pg. 6

ALCANTARILLADO



Pg. 8

VÍAS



Pg. 12

PUENTES



Pg. 16

SALUD



Pg. 20

VIVIENDA



Pg. 29

INSTITUCIONALES



Pg. 33

INDUSTRIAS



Pg. 35

ESCENARIOS DEPORTIVOS



URBANISMO

CONSTRUCCIÓN DE LAS OBRAS DE URBANISMO EN EL NUEVO MUNICIPIO DE SAN CAYETANO.

- **LOCALIZACIÓN:** Nuevo San Cayetano (Cundinamarca - Colombia)
- **CONTRATANTE:** FUNDACIÓN EMPRESA PRIVADA COMPARTIR





ALCANTARILLADO Y REDES DE SERVICIOS

**CONSTRUCCIÓN COLECTORES PRINCIPALES ALCANTARILLADO
SANITARIO “LA TIBIA”, MUNICIPIO DE ZIPAQUIRÁ**

- **LOCALIZACIÓN:** Zipaquirá (Cundinamarca - Colombia)
- **CONTRATANTE:** DEPARTAMENTO DE CUNDINAMARCA





VÍAS

CONSTRUCCIÓN Y PAVIMENTACIÓN DE LA VÍA COYAIMA-ATACO SECTOR QUEBRADA CHIPARCO KM. 39 + 000 AL KM. 24 + 000

- **LONGITUD:** 15 KMS.
- **LOCALIZACIÓN:** COYAIMA - ATACO (Tolima - Colombia)
- **CONTRATANTE:** ESGAMO LTDA





CONSTRUCCIÓN Y PAVIMENTACIÓN DE LA VÍA COGUA-SAN CAYETANO, MUNICIPIO DE SAN CAYETANO

- **LONGITUD:** 57 KMS.
- **LOCALIZACIÓN:** COGUA-SAN CAYETANO (Cundinamarca - Colombia)
- **NOMBRE CONSORCIO:** UNION TEMPORAL CILTEC

CONSTRUCCIÓN DE ALCANTARILLAS EN LA VÍA DE ACCESO AL NUEVO MUNICIPIO DE CAYETANO

- **LOCALIZACIÓN:** Nuevo San Cayetano (Cundinamarca - Colombia)
- **CONTRATANTE:** ASOCENTRO





PUENTES

PUENTE QUEBRADA LA PARRA

- **LONGITUD:** 22.60 MTS.
- **LOCALIZACIÓN:** Km. 49 + 560 Sector Puerto Araujo - La Lizama (Transversal Bucaramanga - Medellín) (Colombia)
- **CONTRATANTE:** SICO LTDA

PUENTE QUEBRADA LA VIZCAINA

- **LONGITUD:** 22.60 MTS.
- **LOCALIZACIÓN:** Km. 105 + 780 Sector Puerto Araujo - La Lizama (Colombia)
- **CONTRATANTE:** SICO LTDA



PUENTE QUEBRADA AGUAS NEGRAS

- **LONGITUD:** 30 MTS.
- **LOCALIZACIÓN:** Km. 62 + 086 Sector Puerto Araujo - La Lizama (Transversal Bucaramanga - Medellín) (Colombia)
- **CONTRATANTE:** SICO LTDA

PUENTE QUEBRADA LA GOMEZ

- **LONGITUD:** 26 MTS.
- **LOCALIZACIÓN:** Km. 37 + 877 Sector La Lizama - San Alberto (Colombia)
- **CONTRATANTE:** SOCOPAV LTDA

PUENTE INTERSECCION LA GOMEZ

- **LONGITUD:** 21.60 MTS.
- **LOCALIZACIÓN:** Km. 38 + 449 Sector La Lizama - Quebrada Santos Gutiérrez (Colombia)
- **CONTRATANTE:** SACOPAV LTDA

PUENTE QUEBRADA LA CAYUMBA

- **LONGITUD:** 31.20 MTS.
- **LOCALIZACIÓN:** Km. 24 + 000 Sector La Lizama - Quebrada Santos Gutiérrez (Colombia)
- **CONTRATANTE:** SACOPAV LTDA



PUENTE QUEBRADA PALAGUA

- **LONGITUD:** 30 MTS.
- **LOCALIZACIÓN:** Km. 15 + 526 de la carretera Puerto Araujo (Colombia)
- **CONTRATANTE:** SACOPAV LTDA

PUENTE QUEBRADA SACAMUJERES

- **LONGITUD:** 23 MTS.
- **LOCALIZACIÓN:** Km. 3 + 283 de la carretera Puerto Boyacá - Puerto Araujo (Colombia)
- **CONTRATANTE:** SOCOPAV LTDA

PUENTE QUEBRADA PAYOA

- **LONGITUD:** 40 MTS.
- **LOCALIZACIÓN:** Km. 14 + 430 de la carretera La Lizama - Santos Gutiérrez (Colombia)
- **CONTRATANTE:** SICO LTDA





SALUD

DISEÑO Y CONSTRUCCIÓN DE LA TORRE DE URGENCIAS HOSPITAL DE KENNEDY

1. VALIDACIÓN, COMPLEMENTACIÓN Y AJUSTE A LOS ESTUDIOS Y DISEÑOS EXISTENTES PARA LA TERMINACIÓN DE LA CONSTRUCCIÓN Y PUESTA EN FUNCIONAMIENTO DEL HOSPITAL DE KENNEDY

- **ÁREA DISEÑADA:** 31.200 M2.
- **PRIMERA ETAPA:** 12.000 M2.
- **ÁREA CONSTRUIDA:** 13.344 M2.
- **LOCALIZACIÓN:** Transversal 74F # 40B-54 Sur (Bogotá - Colombia)
- **CONTRATANTE:** SECRETARIA DISTRITAL DE SALUD SUBREDOCCIDENTE



DISEÑO Y CONSTRUCCIÓN DEL DISPENSARIO FAC-ARMADA (DGSM)

1. DISEÑO PAISAJÍSTICO, URBANÍSTICO Y ARQUITECTÓNICO.
2. DISEÑOS TÉCNICOS: ESTRUCTURA SANITARIA, GAS E INCENDIO, GASES MEDICINALES, VOZ Y DATOS, SEGURIDAD, VIGILANCIA Y CONTROL, ELÉCTRICO Y DE ILUMINACIÓN, AIRE ACONDICIONADO.
3. PRESUPUESTO Y PROGRAMACION.

- **ÁREA CONSTRUIDA:** 10.607,58 M2. (5 Pisos, 1 Sótano)
- **ÁREA PREDIAL:** 10.700 M2.
- **LOCALIZACIÓN:** Bogotá (Colombia)
- **COMPLEJIDAD:** Nivel 2
- **CONTRATANTE:** DIRECCIÓN DE SANIDAD MILITAR—DGSM FUERZA AÉREA COLOMBIANA Y ARMADA NACIONAL

CERTIFICACION LEED GRADO HEALTHCARE



**ESTABLECIMIENTO DE SANIDAD
MILITAR DEL GRUPO AÉREO DEL
ORIENTE (GAORI)**

- **ÁREA:** 505 M2.
- **LOCALIZACIÓN:** Marandua (Vichada
- Colombia)





VIVIENDA



CONSTRUCCIÓN DEL PROYECTO DE VIVIENDA BALCONES DE NORMANDÍA

- **ÁREA CONSTRUIDA:** 9.211,13 M2.
- **LOCALIZACIÓN:**
Avenida Calle 63 # 74A-81 (Bogotá - Colombia)
- **CONTRATANTE:**
PROMOTORA BARCELONA S.A.



CONSTRUCCIÓN DEL PROYECTO DE VIVIENDA SETAI

- **ÁREA:** 9.211,13 M2. (11 PISOS)
- **LOCALIZACIÓN:** Carrera 20 # 116-37 (Bogotá - Colombia)
- **CONTRATANTE:** MULTIPROMOTORA DE PROYECTOS S.A.





APARTASUITES ORIGAMI

ESTRUCTURACIÓN, DISEÑO ARQUITECTÓNICO, CONSTRUCCIÓN Y VENTAS DE 190 APARTASUITES (APARTAMENTOS CON OPERACIÓN HOTELERA)

- **ÁREA PREDIO:** 3.000 M2.
- **ÁREA CONSTRUIDA:** 21.000 M2.
- **CANTIDAD APTOS:** 180
- **ALTURA:** 17 Pisos
- **LOCALIZACIÓN:** Playa Salguero (Santa Marta - Colombia)

PROYECTO EN ETAPA DE CONSTRUCCIÓN



ESTRUCTURA Y MAMPOSTERÍA DEL EDIFICIO KOSMOS

- **ÁREA:** 5.800 M2.
- **LOCALIZACIÓN:** Calle 116 con Carrera 14 (Bogotá - Colombia)
- **CONTRATANTE:** CONSTRUCTORA KOSMOS LTDA



ESTRUCTURA Y MAMPOSTERÍA EL EDIFICIO SATURNO

- **ÁREA:** 17.000 M2.
- **LOCALIZACIÓN:** Carrera 7 con Calle 86 (Bogotá - Colombia)
- **CONTRATANTE:** CONSTRUCTORA SATURNO



ESTRUCTURA Y MAMPOSTERÍA DEL EDIFICIO POLARIS

- **ÁREA:** 1.800 M2.
- **LOCALIZACIÓN:** Carrera 13 con Calle 116 (Bogotá - Colombia)
- **CONTRATANTE:** CEMCO LTDA

ESTRUCTURA Y MAMPOSTERÍA DEL EDIFICIO KONCORDE

- **ÁREA:** 7.500 M2.
- **LOCALIZACIÓN:** Carrera 11 con Calle 115 (Bogotá - Colombia)
- **CONTRATANTE:** CEMCO LTDA



ESTRUCTURA Y MAMPOSTERÍA DEL EDIFICIO HELIOS

- **ÁREA:** 3.350 M2.
- **LOCALIZACIÓN:** Carrera 11 con Calle 114 (Bogotá - Colombia)
- **CONTRATANTE:** CEMCO LTDA



PROYECTO DE VIVIENDA NODO 97

- **AREA DISEÑADA:** 14.976 M².
- **LOCALIZACIÓN:** Calle 97 Carrera 15 (Bogotá - Colombia)

ACTUALMENTE EN CONSTRUCCIÓN



PROYECTO DE VIVIENDA CASA SIKASUE

- **LOCALIZACIÓN:** La Calera (Cundinamarca - Colombia)

PROYECTO DE VIVIENDA CASA SISGA

- **LOCALIZACIÓN:** Represa de Sisga - Chocontá (Cundinamarca - Colombia)





INSTITUCIONALES

CONSTRUCCIÓN BATALLON COMPAÑIA A.S.C.P. NO 16

- **LOCALIZACIÓN:** Yopal (Casanare - Colombia)
- **CONTRATANTE:** FONDO ROTATORIO DEL EJERCITO



MANTENIMIENTO, ADECUACIÓN Y REMODELACIÓN DEL CASINO DEL GRUPO AÉREO DEL ORIENTE

- **ÁREA:** 1.110 M2.
- **LOCALIZACIÓN:** Marandua (Vichada - Colombia)
- **CONTRATANTE:** MINISTERIO DE DEFENSA NACIONAL FUERZA AEREA COLOMBIANA—GRUPO AÉREO DEL ORIENTE

CONSTRUCCIÓN COMANDO BATALLON DE INFANTERIA NO. 41 “RAFAEL REYES”

- **ÁREA:** 1.185 M2.
- **LOCALIZACIÓN:** Cimitarra (Santander - Colombia)
- **CONTRATANTE:** FONDO ROTATORIO DEL EJERCITO



CONSTRUCCIÓN Y DOTACIÓN DE UN ALOJAMIENTO PARA OFICIALES SOLTEROS EN EL GRUPO AÉREO DEL ORIENTE

- **ÁREA:** 396 M2.
- **LOCALIZACIÓN:** Marandua (Vichada - Colombia)
- **CONTRATANTE:** MINISTERIO DE DEFENSA NACIONAL FUERZA AEREA COLOMBIANA



REMODELACION DE 48 SUITS UBICADAS EN PISOS 6, 7, 8 Y 12 DEL APARTASUITS TEQUENDAMA Y CAMBIO DE DUCTOS DE AGUA FRÍA Y CALIENTE DE LOS TRAMOS 1, 2, 14 Y 15 DE LA TORRE DE APTOS. TEQUENDAMA.

- **ÁREA:** 3.834 M2.
- **LOCALIZACIÓN:** APARTASUITS TEQUENDAMA (Bogotá - Colombia)
- **CONTRATANTE:** AGENCIA LOGÍSTICA DE LAS FUERZAS MILITARES

CONSTRUCCIÓN Y DOTACIÓN DEL ALOJAMIENTO PARA EL RADAR DEL GRUPO AÉREO DEL ORIENTE

- **LOCALIZACIÓN:** Marandua (Vichada - Colombia)
- **CONTRATANTE:** MINISTERIO DE DEFENSA NACIONAL FUERZA AEREA COLOMBIANA





CONSTRUCCIÓN DEL CENTRO DE LA INNOVACIÓN, LA TECNOLOGÍA Y LOS SERVICIOS (SENA) SEDE SINCELEJO

- **ÁREA:** 4.400 M2.
- **LOCALIZACIÓN:** Sincelejo (Sucre - Colombia)





INDUSTRIAS



CONSTRUCCIÓN POR ADMINISTRACIÓN DELEGADA DE TRES FABRICAS PARA PARTES DE AUTOMOTORES - COMPLEJO INDUSTRIAL LA MANGA

- **ÁREA CUBIERTA:**
- **THERMOFORM:** 4.861,33 M2.
- **TRIMCO:** 4.841,33 M2.
- **CASA VIGILANCIA:** 707,10 M2.
- **URBANISMO:** 43,459 M2.

- **LOCALIZACIÓN:** Km 4 Vía Cajicá—Zipaquirá (Cundinamarca - Colombia)
- **CONTRATANTE:** PILM LTDA





ESCENARIOS DEPORTIVOS



REHABILITACIÓN PISCINA SEDE CLUB MILITAR CENTRAL

- **LOCALIZACIÓN:** Bogotá (Cundinamarca - Colombia)
- **CONTRATANTE:** CLUB MILITAR

CONSTRUCCIÓN Y ADECUACIÓN DE ESCENARIOS DEPORTIVOS PARA LOS XVII JUEGOS NACIONALES (TERMINACIÓN PISCINA OLÍMPICA LUIS DUQUE PENA), MUNICIPIO DE GIRARDOT

- **LOCALIZACIÓN:** Girardot (Cundinamarca - Colombia)
- **CONTRATANTE:** DEPARTAMENTO DE CUNDINAMARCA



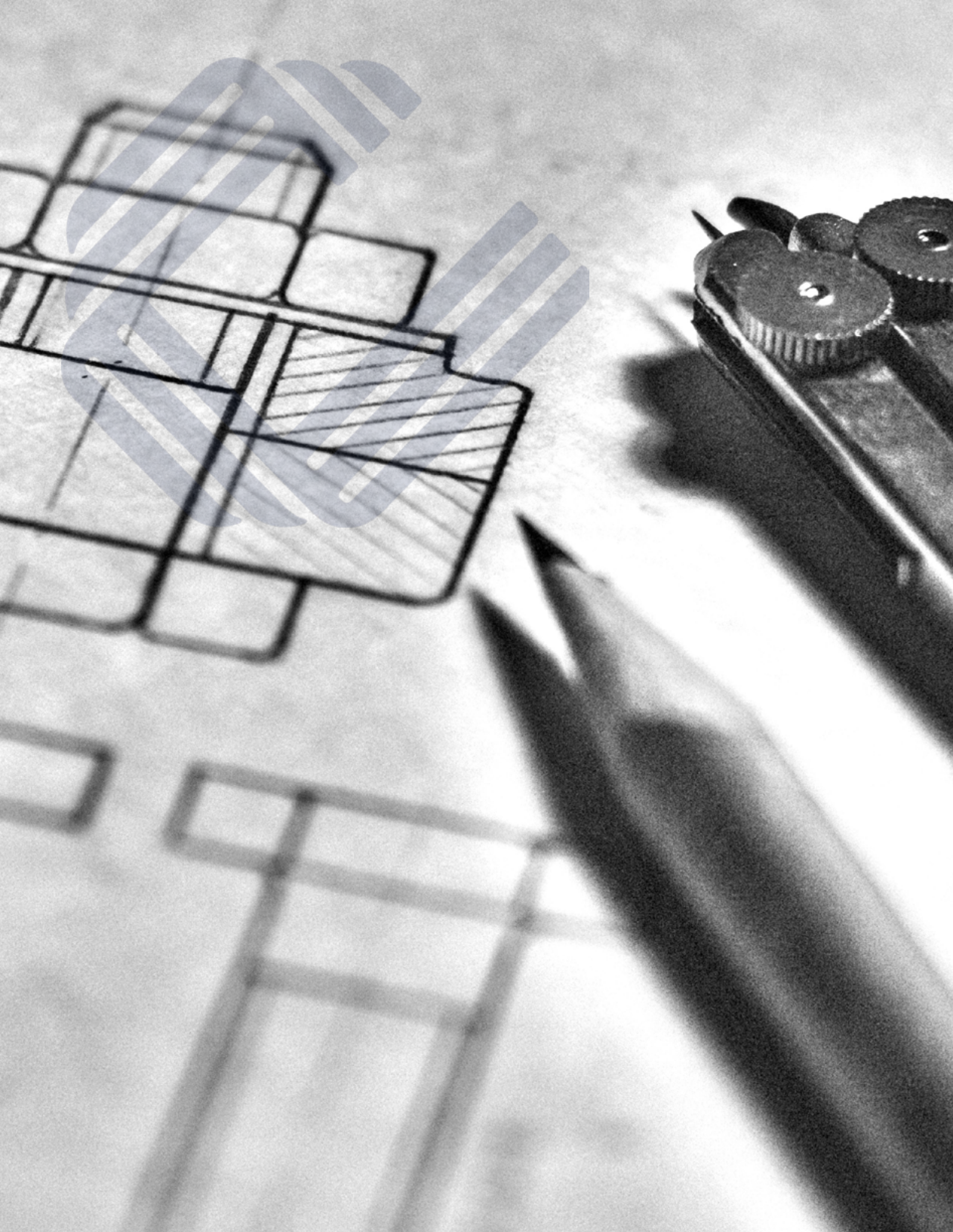

DISEÑO



Pg. 38

SALUD



Pg. 48

AEROPUERTOS



Pg. 52

VIVIENDA



Pg. 57

COMERCIO



Pg. 59

URBANISMO



Pg. 61

INDUSTRIAL



Pg. 63

INSTITUCIONAL



SALUD

DISEÑO DE LA CLÍNICA PORTOAZUL

1. PLAN PARCIAL, DISEÑO PAISAJÍSTICO, URBANÍSTICO, ARQUITECTÓNICO, ESTRUCTURAL, HIDROSANITARIO, GAS, GASES MEDICINALES, SEGURIDAD, VIGILANCIA Y CONTROL, ELÉCTRICO Y DE COMUNICACIONES, AIRE ACONDICIONADO, PRESUPUESTO Y PROGRAMACIÓN DE LA CLÍNICA PORTOAZUL.

- **ÁREA CONSTRUIDA:** 48.250 M2.
- **ÁREA CLÍNICA:** 14.000 M2. (1 Edificación)
- **ÁREA CONSULTORIOS:** 18.000 M2. (3 Edificaciones)
- **ÁREA ESTACIONAMIENTOS:** 16.250 M2.
- **LOCALIZACIÓN:** Vía a Puerto Colombia (Barranquilla - Colombia)
- **CONTRATANTE:**
 - CLÍNICA DEL COUNTRY S.A.
 - SABBAG RADIOLOGOS LTDA, BANMEDICA S.A. (COLMEDICA)





DISEÑO Y CONSTRUCCIÓN DE LA TORRE DE URGENCIAS HOSPITAL DE KENNEDY

1. VALIDACIÓN, COMPLEMENTACIÓN Y AJUSTE A LOS ESTUDIOS Y DISEÑOS EXISTENTES PARA LA TERMINACIÓN DE LA CONSTRUCCIÓN Y PUESTA EN FUNCIONAMIENTO DEL HOSPITAL DE KENNEDY

- **ÁREA DISEÑADA:** 31.200 M2.
- **PRIMERA ETAPA:** 12.000 M2.
- **ÁREA CONSTRUIDA:** 13.344 M2.
- **LOCALIZACIÓN:** Transversal 74F # 40B-54 Sur (Bogotá - Colombia)
- **CONTRATANTE:** SECRETARIA DISTRITAL DE SALUD SUBREDOCCIDENTE



DISEÑO Y CONSTRUCCIÓN DEL DISPENSARIO FAC-ARMADA (DGSM)

1. DISEÑO PAISAJÍSTICO, URBANÍSTICO Y ARQUITECTÓNICO.
2. DISEÑOS TÉCNICOS: ESTRUCTURA SANITARIA, GAS E INCENDIO, GASES MEDICINALES, VOZ Y DATOS, SEGURIDAD, VIGILANCIA Y CONTROL, ELÉCTRICO Y DE ILUMINACIÓN, AIRE ACONDICIONADO.
3. PRESUPUESTO Y PROGRAMACION.

- **ÁREA CONSTRUIDA:** 10.607,58 M2. (5 Pisos, 1 Sótano)
- **ÁREA PREDIAL:** 10.700 M2.
- **LOCALIZACIÓN:** Bogotá (Colombia)
- **COMPLEJIDAD:** Nivel 2
- **CONTRATANTE:** DIRECCIÓN DE SANIDAD MILITAR—DGSM FUERZA AÉREA COLOMBIANA Y ARMADA NACIONAL

CERTIFICACION LEED GRADO HEALTHCARE



DISEÑO DEL HOSPITAL DEL GOLFO DE MORROSQUILLO MUNICIPIO DE COVEÑAS

1. ESTRUCTURACIÓN INTEGRAL TÉCNICA, LEGAL, FINANCIERA Y SOCIAL, ESTUDIOS Y DISEÑOS URBANÍSTICOS, ARQUITECTÓNICOS, TÉCNICOS Y PAISAJÍSTICOS EN LAS FASES DE PREFACTIBILIDAD, FACTIBILIDAD Y ACOMPAÑAMIENTO PARA EL PROYECTO DE CONSTRUCCIÓN, EQUIPAMIENTO FIJO Y DOTACIÓN DEL HOSPITAL DEL GOLFO DE MORROSQUILLO EN EL MUNICIPIO DE COVEÑAS, DEPARTAMENTO DE SUCRE, IDENTIFICADO EN EL MARCO DEL PACTO FUNCIONAL GOLFO DE MORROSQUILLO

- **ÁREA DISEÑADA:** 6,483,64 M2. (2 Pisos)
- **LOCALIZACIÓN:** Coveñas (Sucre - Colombia)



DISEÑO ARQUITECTÓNICO DE LA AMPLIACIÓN DE LA CLÍNICA DEL COUNTRY, BOGOTÁ D.C.

- **ÁREA CONSTRUIDA:** 3.250 M2. (7 Pisos, 1 Sótano)
- **LOCALIZACIÓN:** Calle 84 # 16-57 (Bogotá - Colombia)
- **COMPLEJIDAD:** Nivel 3
- **CONTRATANTE:** CLÍNICA DEL COUNTRY S.A. BANMEDICA S.A. CHILE





DISEÑO DEL NUEVO EDIFICIO CENTRO DE DIAGNOSTICO, SERVICIOS MÉDICOS, CONSULTA EXTERNA Y LABORATORIO DE LA CLÍNICA DEL COUNTRY

1. DISEÑO ARQUITECTÓNICO.
2. DISEÑOS TÉCNICOS: HIDROSANITARIO, GAS E INCENDIO, GASES MEDICINALES, VOZ Y DATOS, SEGURIDAD, VIGILANCIA Y CONTROL, ELÉCTRICO E ILUMINACIÓN, AIRE ACONDICIONADO.
3. PRESUPUESTO Y PROGRAMACIÓN.

- **ÁREA CONSTRUIDA:** 5.864 M2. (8 Pisos, 2 Sótanos)
- **LOCALIZACIÓN:** Carrera 18 # 82-53 (Bogotá - Colombia)
- **CONTRATANTE:** CLÍNICA DEL COUNTRY S.A. BANMEDICA S.A. CHILE





- **DISEÑO ARQUITECTÓNICO UNIDAD MÉDICA NUEVA CLÍNICA DEL COUNTRY**
- **ÁREA :** 7.434,96 M2. (7 Pisos, 3 Sótanos)
- **LOCALIZACIÓN:** Carrera 18 # 82-46/56/70 (Bogotá - Colombia)
- **CONTRATANTE:** CONSTRUCTORA AL AKWAS LTDA PROMOTORA COUNTRY LTDA



DISEÑO ARQUITECTÓNICO DEL EDIFICIO DE DIAGNOSTICO CLÍNICA DEL COUNTRY BOGOTÁ D.C.

- **ÁREA :** 20.000 M2. (8 Pisos, 3 Sótanos)
- **LOCALIZACIÓN:** Carrera 18 # 82-75 (Bogotá - Colombia)
- **CONTRATANTE:** CLÍNICA DEL COUNTRY S.A. BANMEDICA S.A. CHILE

EDIFICIO NO CONSTRUIDO

ELABORACIÓN, FORMULACIÓN Y APROBACIÓN DEL PLAN DE IMPLANTACIÓN PARA LA CLÍNICA DEL COUNTRY.

- **MANZANA NO. 20, 12 LOTES**
- **ÁREA PREDIAL:** 3.630 M2.
- **LOCALIZACIÓN:** Carrera 16A a Carrera 18 con Calles 82 y 83 (Bogotá - Colombia)
- **CONTRATANTE:** CLÍNICA DEL COUNTRY S.A. BANMEDICA S.A. CHILE

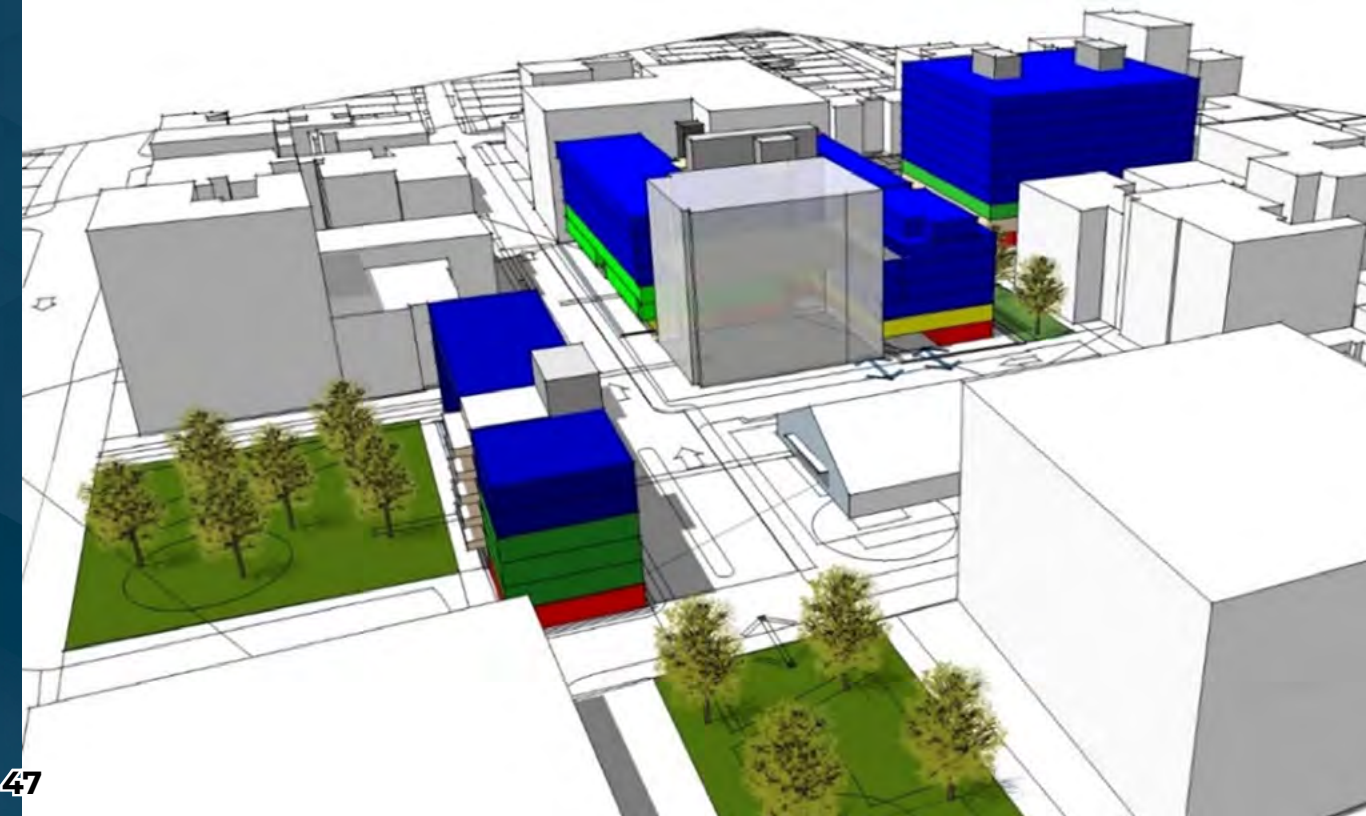



AEROPUERTOS

ESTUDIOS Y DISEÑOS INTEGRALES PARA LA CONSTRUCCIÓN Y/O AMPLIACIÓN DE LAS EDIFICACIONES Y OBRAS COMPLEMENTARIAS DEL AEROPUERTO DE PITALITO (VIGENCIA FUTURA)

- (14/02/2019—15/09/2019)
- **ÁREA DISEÑO URBANÍSTICO:** 22.000 M².
- **ÁREA DISEÑADA:** 5.500 M².
- **LOCALIZACIÓN:** Pitalito (Huila - Colombia)
- **CONTRATANTE:** AERONÁUTICA CIVIL





HUB EL DORADO CENTRO DE ENTRENAMIENTO AERONAUTICO, ESPECIALIDADES MEDICAS Y HOTEL

- **ÁREA DISEÑO URBANÍSTICO:** 25.000 M².
- **ÁREA DISEÑADA:** 72.000 M².





VIVIENDA

DISEÑO Y CONSTRUCCIÓN DEL PROYECTO DE VIVIENDA BALCONES DE NORMANDÍA

- **ÁREA:** 9.211,13 M2.
- **LOCALIZACIÓN:** Avenida Calle 63 # 74A-81 (Bogotá - Colombia)
- **CONTRATANTE:** PROMOTORA BARCELONA S.A.



DISEÑO Y CONSTRUCCIÓN DEL PROYECTO DE VIVIENDA SETAI

- **ÁREA:** 9.211,13 M2. (11 PISOS)
- **LOCALIZACIÓN:** Carrera 20 # 116-37 (Bogotá - Colombia)
- **CONTRATANTE:** MULTIPROMOTORA DE PROYECTOS S.A.

ESTRUCTURACIÓN, DISEÑO ARQUITECTÓNICO, CONSTRUCCIÓN Y VENTAS DE 190 APARTASUITES (APARTAMENTOS CON OPERACIÓN HOTELERA)

- **ÁREA PREDIO:** 3.000 M2.
- **ÁREA CONSTRUIDA:** 21.000 M2.
- **CANTIDAD APTOS:** 180
- **ALTURA:** 17 Pisos
- **LOCALIZACIÓN:** Playa Salguero (Santa Marta - Colombia)

PROYECTO EN ETAPA DE CONSTRUCCIÓN

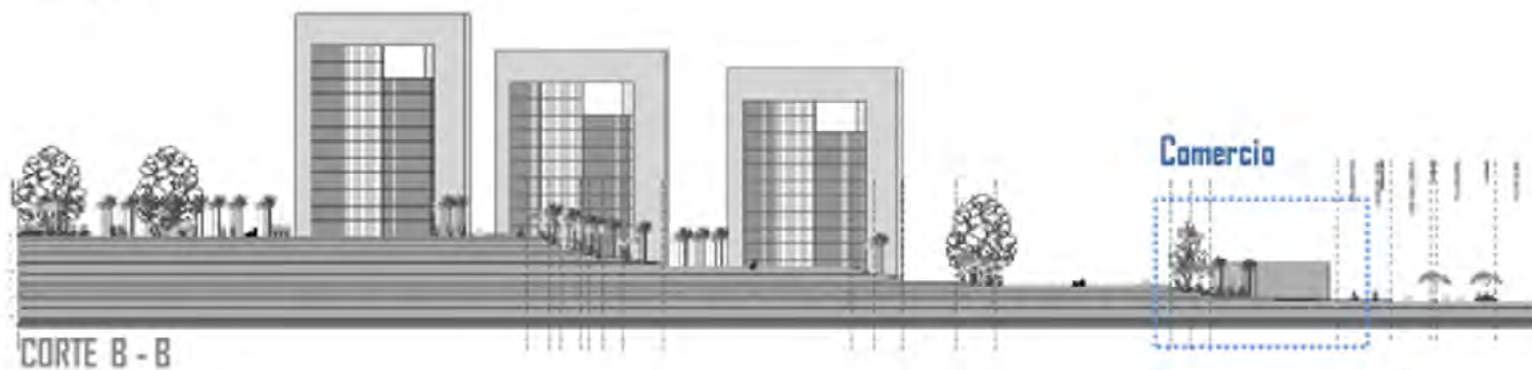
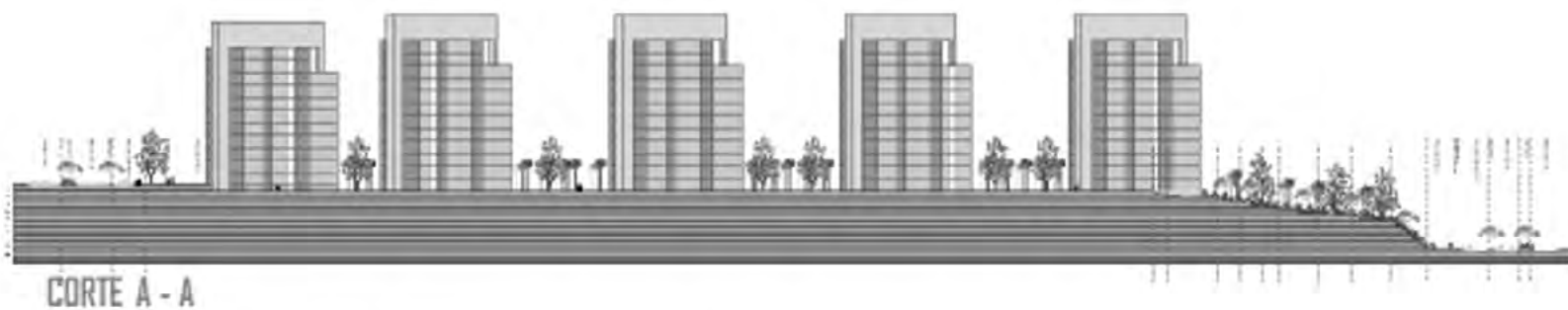

DISEÑO DEL PROYECTO DE VIVIENDA VILLA SUSANA

- **AREA DISEÑO URBANÍSTICO:** 110.000 M².
- **AREA DISEÑADA:** 107.400 M².
- **LOCALIZACIÓN:** Barranquilla (Colombia)

DISEÑO DEL PROYECTO DE VIVIENDA ALHAMBRA

- **AREA DISEÑADA:** 14.724 M².
- **LOCALIZACIÓN:** Bogotá (Colombia)



DISEÑO DEL PROYECTO DE VIVIENDA NODO 97

- **AREA DISEÑADA:** 14.976 M².
- **LOCALIZACIÓN:** Bogotá (Colombia)

PROYECTO DE VIVIENDA CASA SIKASUE

- **LOCALIZACIÓN:** La Calera (Cundinamarca - Colombia)



PROYECTO DE VIVIENDA CASA SISGA

- **LOCALIZACIÓN:** Represa de Sisga - Chocontá (Cundinamarca - Colombia)



COMERCIO

DISEÑO ARQUITECTONICO DEL CENTRO COMERCIAL BOSQUE PREMIER

- **ÁREA CONSTRUIDA:** 55.000 M2. (Incluye CARREFOUR 10.000 M2.)
- **LOCALIZACIÓN:** Calle 60 # 56-77 (Centro Comercial Bosque Premier) (Medellín - Antioquia) (Colombia)
- **CONTRATANTE:** H. ROJAS Y ASOC. LTDA. / GRANDES SUPERFICIES DE COLOMBIA S.A. - CARREFOUR





URBANISMO

GERENCIA TÉCNICA Y ARQUITECTÓNICA DEL PROYECTO PARQUE CENTRAL BAVARIA

- **ÁREA CONSTRUCCIÓN:** 250.000 M2.
- **ÁREA URBANISMO:** 70.000 M2.
- **LOCALIZACIÓN:** Carreras 13 a 14 y Calles 28 a 32 (Bogotá - Colombia)
- **CONTRATANTE:** PARQUE CENTRAL BAVARIA S.A. BAVARIA S.A.

TRABAJO REALIZADO DIRECTAMENTE POR EL ARQUITECTO JORGE E. CURE COMO GERENTE TÉCNICO Y ARQUITECTÓNICO DEL PARQUE CENTRAL BAVARIA S.A.





INDUSTRIAL

**PROYECTO INDUSTRIAL PILM (TRES FABRICAS DE AUTOPARTES)
1er. PUESTO CONCURSO PRIVADO**

DISEÑO URBANÍSTICO, PAISAJÍSTICO Y ARQUITECTÓNICO.

- **ÁREA CUBIERTA URBANISMO Y PAISAJISMO:** 43.459,00 M².
- **ÁREA ARQUITECTURA:** 13.684,80 M².
- **LOCALIZACIÓN:** Km 4 Vía Cajicá - Zipaquirá (Cundinamarca - Colombia)
- **CONTRATANTE:** PILM LTDA





INSTITUCIONAL

DISEÑO URBANÍSTICO, PAISAJÍSTICO, ARQUITECTÓNICO Y SUPERVISIÓN ARQUITECTÓNICA, DISEÑO ESTRUCTURAL, DISEÑO HIDROSANITARIO, DISEÑO ELÉCTRICO Y DE COMUNICACIONES, DISEÑO SISTEMA DE AIRE ACONDICIONADO DE LA SEDE SOCIAL Y RECREACIONAL DE LOS DOCENTES OFICIALES DEL MINISTERIO DE EDUCACIÓN NACIONAL (1ER. PUESTO CONCURSO PUBLICO)

- **ÁREA CONSTRUIDA:** 5.342,27 M2.
- **LOCALIZACIÓN:** Vereda Barzalosa (Girardot - Colombia)
- **CONTRATANTE:** GOBERNACIÓN DE CUNDINAMARCA





CARRERA 15 # 92-70 OFICINA 402

TELEFONOS +57 (601) 636 6583 / +57 (300) 270 2553

gerencia@cureycia.com

Bogotá D.C. - Colombia

